ASOCIACIÓN AD LOS MOLINOS

MUJER INMIGRANTE

IGUALDAD, FORTALECIMIENTO Y REDES DE APOYO PARA LA PREVENCIÓN DE LA VIOLENCIA DE GÉNERO

Los Molinos
Agrupación de Desarrollo

www.admolinos.org

ESPACIO MUJER

ALQUILER SOCIAL Y DERECHOS DE LAS PERSONAS INQUILINAS

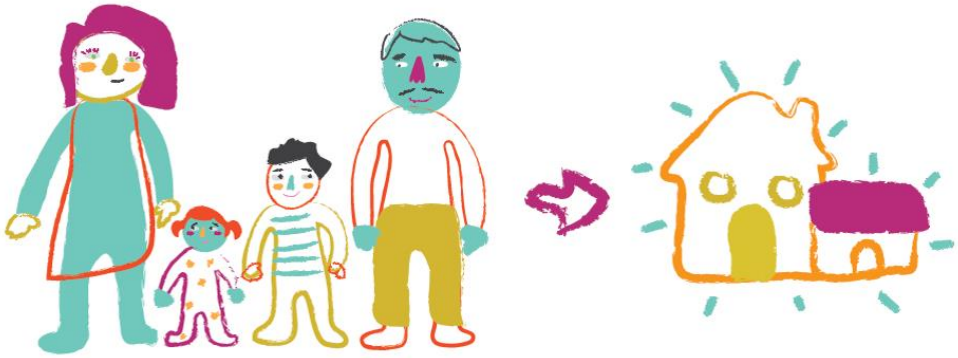

MARTES
08 DE JUNIO
HORA: DE 18-20H
ONLINE (A través de ZOOM)
DIRIGIDO A MUJERES MIGRANTES

Un hogar digno al que se acceda en igualdad de condiciones es la base para la inclusión social, especialmente de aquellas personas con mayores dificultades. Por eso de la mano de los profesionales de la Asociación Provivienda abordaremos lo relativo a la vivienda social y los derechos y deberes que poseen las personas arrendatarias.

Financia:

GOBIERNO DE ESPAÑA
MINISTERIO DE INCLUSIÓN, SEGURIDAD SOCIAL Y MIGRACIONES
SECRETARIA DE ESTADO DE MIGRACIONES
DIRECCIÓN GENERAL DE PROGRAMAS DE PROTECCIÓN INTERNACIONAL Y ATENCIÓN HUMANITARIA

UNIÓN EUROPEA
FONDO DE ASILO, MIGRACIÓN E INTEGRACIÓN
Por una Europa plural

INFORMACIÓN E INSCRIPCIONES:
697 48 93 62
Formulario de inscripción