ASOCIACIÓN AD LOS MOLINOS

Cuando soplan vientos de cambio,
en lugar de muros,
construyamos Molinos

Los Molinos

Agrupación de Desarrollo

91 591 23 36

www.admolinos.org

coordinacion@admolinos.org

Otras webs:

Autoempleo: www.factoriaempresas.org

Formación: www.formacionadmolinos.org

Redes sociales:

Estamos en:

C/ Andrés Mellado, 10, Bajo D
28015- Madrid

Utilidad Pública

Sello Calidad EFQM +300

EXCELENCIA EUROPEA 300+ PUNTOS EFQM

EFQM Recognised for Excellence 3 Star - 2017

Apoyamos la integración y el empleo
de las personas más vulnerables

Memoria **2020**

FICHA TÉCNICA Y CONTENIDO

Nombre: Asociación Agrupación de Desarrollo Los Molinos (AD Los Molinos)

NIF: G83347088

Personalidad Jurídica: Asociación

Fecha de Constitución: 2002

Nº de Registro: 169728

1. Presentación	
1.1. Quienes somos	2
1.2. Misión, visión y valores	3
2. Acciones en 2020	
2.1. Área Integración Social	5
2.2. Área Empleo	5
2.3. Área Autoempleo y Emprendimiento	6
2.4. Formación	6
2.5. Sensibilización y Trabajo en Red	7
2. 6. Difusión. Publicaciones, vídeos y herramientas	7
3. Impacto	
3.1. Impacto	9
3.2. Satisfacción	10
4. Colaboraciones	
4.1. Apoyo a la Financiación y Asistencia Técnica	12
4.2. Alianzas y Convenios	12
4.3. Prácticas formativas y apoyo a la inserción laboral	13
4.4. Voluntariado	13
5. Datos económicos	
5.1. Apoyo financiero	14

1.- PRESENTACIÓN

El año 2020 ha estado marcado por una pandemia que nunca habíamos vivido antes. Ha sido un año muy difícil para todos/as. Y desde la Asociación AD Los Molinos, desde los peores días del confinamiento, realizamos un esfuerzo de imaginación, creatividad y colaboración para resolver los problemas que las personas que acudían a nuestros servicios de Empleo, Autoempleo e integración Social nos planteaban.

Cambiamos nuestra metodología de trabajo; las citas se atendían telemáticamente, no había atención presencial dadas las especiales medidas que vivimos en esos momentos.

Pero continuamos ofreciendo información y orientación personalizada, a través del teléfono y el correo electrónico. Y ofreciendo sesiones informativas grupales, impartidos a través de videoconferencia, por whatsapp y por zoom.

Acompañamos a las personas, cuando más han necesitado de nuestro apoyo y ayuda, ofreciendo Información sobre recursos que pudieran resolver sus necesidades prioritarias y orientando su adaptación al uso de recursos tecnológicos, únicos disponibles en esos momentos para avanzar en su proceso de inserción.

Creemos que esta situación plantea nuevos retos al Tercer Sector de Acción Social para el futuro. Esperamos que con el apoyo de nuestro equipo profesional, de nuestros socios/as y de nuestros colaboradores/as y voluntarios/as podamos enfrentarlo para poder seguir ofreciendo apoyo a las personas que más lo necesitan.

1.1. QUIENES SOMOS

Asociación AD Los Molinos está inscrita en el Registro Nacional de Asociaciones con el número 169728. Declarada de Utilidad Pública. Con el Sello de Calidad EFQM +300.

Nos constituimos en 2002 para la gestión de proyectos de la Iniciativa EQUAL del Fondo Social Europeo, uno de cuyos principios era promover asociaciones estratégicas, Agrupaciones de Desarrollo (AD), de agentes clave para cooperar en el desarrollo de soluciones integradas para los problemas relacionados con la desigualdad o la discriminación en relación al empleo.

Trabajamos con proyectos que buscan la innovación e identificación de buenas prácticas en la promoción de la integración social, el empleo, el emprendimiento y el trabajo en red.

Atendemos a personas vulnerables, con dificultades de inserción social y laboral. De ámbito nacional, nuestra intervención prioritaria es la Comunidad de Madrid. Municipio de Madrid y municipios de la Sierra Oeste como Collado Villalba, Galapagar, El Escorial, Valdemorillo, entre otros. Y también a partir de 2019 en Murcia, Toledo y Noblejas (Toledo).

Nuestra asociación está integrada actualmente por 3 entidades:

Candelita Centro de Promoción Personal y Desarrollo Colectivo

ALTERNATIVAS Asociación para la promoción de la Justicia Social

AFAD

1.2. MISIÓN, VISIÓN Y VALORES

MISIÓN

Asociación AD LOS MOLINOS somos una agrupación de entidades formada por un equipo de profesionales que trabajan en red y ofrecen un acompañamiento personalizado en integración social, formación, empleo y emprendimiento, para promover la inserción sociolaboral de personas vulnerables.

VISIÓN

Asociación AD LOS MOLINOS queremos ser una entidad que reivindica y defiende los derechos de las personas más vulnerables, abierta a la participación de la sociedad y con alianzas estables de colaboración con otras entidades públicas y privadas. Con un equipo comprometido e implicado en ofrecer servicios innovadores para dar respuesta a nuevas necesidades. Con una estructura y modelo de organización más participativo y una mayor independencia económica. Que está presente y visible en foros, espacios de trabajo y redes sociales.

PRINCIPIOS Y VALORES

Los principios y valores que orientan nuestras acciones son:

Colaboración y Trabajo en red.
Igualdad de oportunidades.
Diversidad.
Responsabilidad Social.

2. Actividades 2020

2.1. AREA INTEGRACIÓN SOCIAL

Área cuyo objetivo es favorecer la integración social de las personas más vulnerables, personas de origen extranjero preferentemente mujeres.
Se ofrece apoyo y orientación para el acceso a los recursos y bienes sociales y para el ejercicio de derechos y deberes.

En Madrid y municipios de la Sierra Oeste de Collado Villalba, El Escorial, Valdemorillo y Zarzalejo. Y en Murcia y Toledo.

Acciones:

- Diagnóstico de necesidades psicosociales
- Orientación formativa (homologación de estudios, certificados profesionalidad);
- Asesoramiento jurídico;
- Aula de lengua y cultura;
- Talleres de habilidades sociales
- Aula digital,
- Talleres y charlas sobre salud y género;
- Atención psicológica
- Actividades socioculturales: participación en eventos conmemorativos,
- Talleres de participación, salidas culturales y excursiones.

PROYECTOS

- MUJER INMIGRANTE: Igualdad, Convivencia y Participación
- INTEGRANTES: Acogida e Integración de Personas de Origen Extranjero en situación vulnerable

2.2. AREA EMPLEO

Apoyo y acompañamiento al empleo, mediante itinerarios personalizados e integrados de inserción social, laboral e intermediación con empresas, así como trabajo coordinado y en red con recursos del entorno.

En Madrid y municipios de la Sierra Oeste de Collado Villalba, El Escorial, Galapagar, Zarzalejo, Colmenarejo, Robledo de Chavela. Y en Murcia y Toledo.

Acciones:

- Diagnóstico empleabilidad;
- Orientación sociolaboral;
- Talleres prelaborales;
- Aula digital;
- Cursos de formación ocupacional,
- Herramientas de apoyo: Guía de Formación y Empleo, Agenda BAE, Becas transporte, Becas Conciliación, Becas de conectividad
- Bolsa empleo.
- Prospección empresarial,
- Captación y gestión de ofertas empleo
- Seguimiento de inserciones
- Jornadas de sensibilización;

PROYECTOS

- Itinerarios Integrados de Inserción para Inmigrantes
- INCORPORA
- NODUS: Intermedia Empleo
- NODUS CONCILIA EMPLEO
- EMPLEABILIDAD EN (Y CON) FAMILIA
- INTEGRANTES: Acogida e Integración de Personas de Origen Extranjero en situación vulnerable

2.3. ÁREA AUTOEMPLEO Y EMPRENDIMIENTO

Servicio de apoyo y acompañamiento personalizado para facilitar la creación de iniciativas emprendedoras y el acceso a financiación.

En Madrid y municipios de la Sierra Oeste de Collado Villalba, El Escorial y Hoyo de Manzanares. Y en Murcia y Toledo).

Para: facilitar la creación de Iniciativas Emprendedoras y el acceso a financiación diferenciada.

Dirigido a personas inmigrantes para promover el autoempleo e identificar modelos eficaces en el acceso a la financiación de iniciativas emprendedoras.

Acciones:

- Información y orientación;
- Talleres de formación presencial y on line
- Plan de negocio;
- Creación de empresas;
- Gestión de altas y trámites
- Gerencia asistida;
- *Mentoring* y acompañamiento;
- Financiación; línea preferente de microcréditos Microbank.
- Jornadas de sensibilización;
- Trabajo en red con administraciones locales, entidades sociales y financieras.

PROYECTOS

- Lanzadera. (apoyo iniciativas autoempleo de personas inmigrantes)
- PAI Punto Autoempleo Incorpora
- INTEGRANTES: Acogida e Integración de Personas de Origen Extranjero en situación vulnerable

Asesoramiento on line

factoría de empresas
Claves para el empleo y el desarrollo local

2.4. FORMACIÓN

2.4.1.- FORMACIÓN PARA EL EMPLEO

Formación en sectores que generan empleo.
Para personas en búsqueda de empleo

Cursos impartidos:

En 2020 realizamos **9 cursos** de formación ocupacional:

- 3 : **Manipulación de Alimentos**. 30h (carnet).
- 2 : **Ayudante de Logística** y Conducción Carretillas. 80h (carnet).
- 1 : Uso y Manejo de **Carretillas Elevadoras**. 40 h (carnet)
- 1: **Limpieza Hospitalaria**. 40 h
- 1: **Fregadora Industrial**. 20 h
- 1: **Auxiliar de Almacén**. 10 h

2.4.2.- FORMACIÓN TÉCNICA

Transferencia de experiencias y buenas prácticas.. Formamos a profesionales de la acción social en competencias para la Intermediación Sociolaboral y el Asesoramiento para el Autoempleo.

Cursos impartidos:

En 2020, realizamos **3 cursos** en modalidad virtual y on line:

- **Inserción Sociolaboral** para Inmigrantes: Herramientas para la Intermediación y Gestión de Ofertas de Empleo". 150h.
- **Asesoramiento para el Autoempleo** de Inmigrantes. 100h.
- Intervención Social Intercultural con Perspectiva de género

AULA VIRTUAL

2.5. SENSIBILIZACIÓN Y TRABAJO EN RED

2.5.1- CONVENIOS DE COLABORACIÓN

En 2020 Asociación AD Los Molinos ha firmado convenios de colaboración con 25 entidades de Madrid, Murcia y Toledo.

Entendemos que nuestro trabajo adquiere mayor significado y aumenta su impacto en la medida que se desarrolla en colaboración con otras entidades, tanto en el interior de la propia entidad como en alianza y colaboración con otras organizaciones, administraciones y plataformas de nuestro entorno.

2.5.2.- SEMANA DE LA PRIMAVERA DE VILLAVERDE

Del 8 al 14 de Junio participamos en la Semana de la Primavera del Distrito de Villaverde. En su versión 2.0, con actividades lúdicas y festivas, en modalidad online. Organizada por la Asociación Vecinal La Incolora, con la que colaboramos.

2.5.3.- III FERIA DE INCLUSIÓN SOCIAL DE MADRID

El 19 de Noviembre participamos en la IV Feria de Inclusión Social de Madrid "GENTE QUE CONSTRUYE. UN ESFUERZO COMÚN", que organizó EAPN Madrid en modalidad digital,

El objetivo de la IV Feria fue visualizar el impacto de la pandemia en la población más vulnerable; y poner en valor la actividad y esfuerzo de las 63 entidades sociales integradas en la red de EAPN Madrid ante los nuevos desafíos.

2.6. PUBLICACIONES Y HERRAMIENTAS

AGENDA PARA LA BÚSQUEDA DE EMPLEO

Herramienta para apoyar a las personas en la planificación y organización de su búsqueda de empleo, con información básica sobre la búsqueda, espacios para anotar citas que surjan en su búsqueda, webs de empleo, contacto con empresas y entrevistas de selección.

Descárgala en PDF:

AGENDA PARA LA BÚSQUEDA DE EMPLEO

GUÍA con información sobre aquellas entidades de la Comunidad de Madrid, tanto de carácter público como organizaciones sociales, que ofrecen, de manera gratuita, recursos y servicios relacionados con la inserción sociolaboral

Descárgala en PDF:

MAPA DE ACTIVOS PARA LA EMPLEABILIDAD

Herramienta de intervención comunitaria que permite, mediante el fomento de la participación y la acción colectiva, la identificación de todo tipo de recursos que favorecen, promueven y posibilitan la empleabilidad de las personas en un determinado territorio.

Pinchar para acceder:

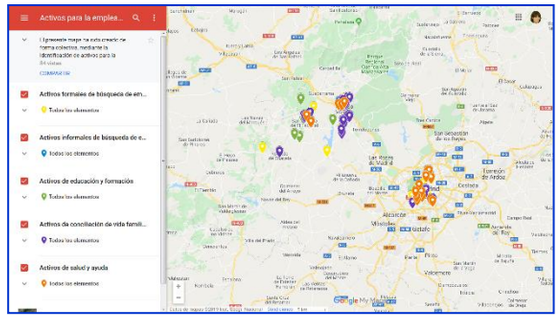

3. Impacto

ATA
AUTÓNOMOS
ata

CEAR

AUTOEMPLEO
Autónomos y trámites
18 de junio de 2020
Lola Garcia
Esperanza
Vanesa
Giovana

Sensibilización
Integración
Empleo

www.admolinos.org
Los Molinos
Autoempleo
Sensibilización
Integración
Empleo

PC

Presentamos cifras y porcentajes de personas en las diferentes áreas de atención de Asociación AD Los Molinos:

1949 PERSONAS ATENDIDAS	**89 % mujeres**
	55 % inmigrantes
	36 % mayores 45 años
	13 % jóvenes
	6 % familias perceptoras RMI
	10% familias monomarentales
	6 % personas discapacidad
	5 % víctimas VG
66%	**FORMACIÓN Y EMPLEO**
17%	**AUTOEMPLEO**
17%	**INTEGRACIÓN SOCIAL**
60%	Madrid capital
34%	Sierra Oeste
4%	otras Comunidad Madrid
2%	otras CCAA
39%	Europa
40%	América Latina
14%	Africa Magreb
6%	Africa Subsahariana
1%	Asia
40%	Atención presencial
60%	Atención On line

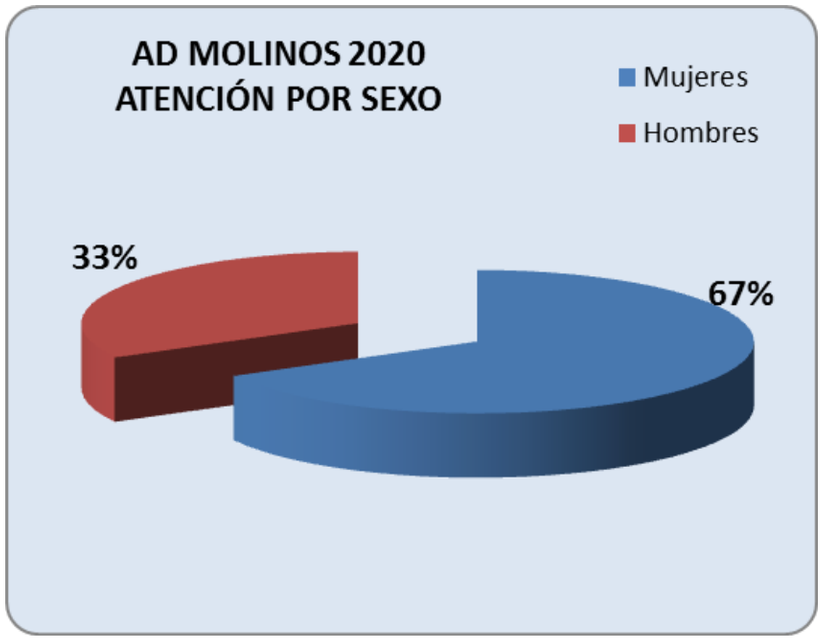

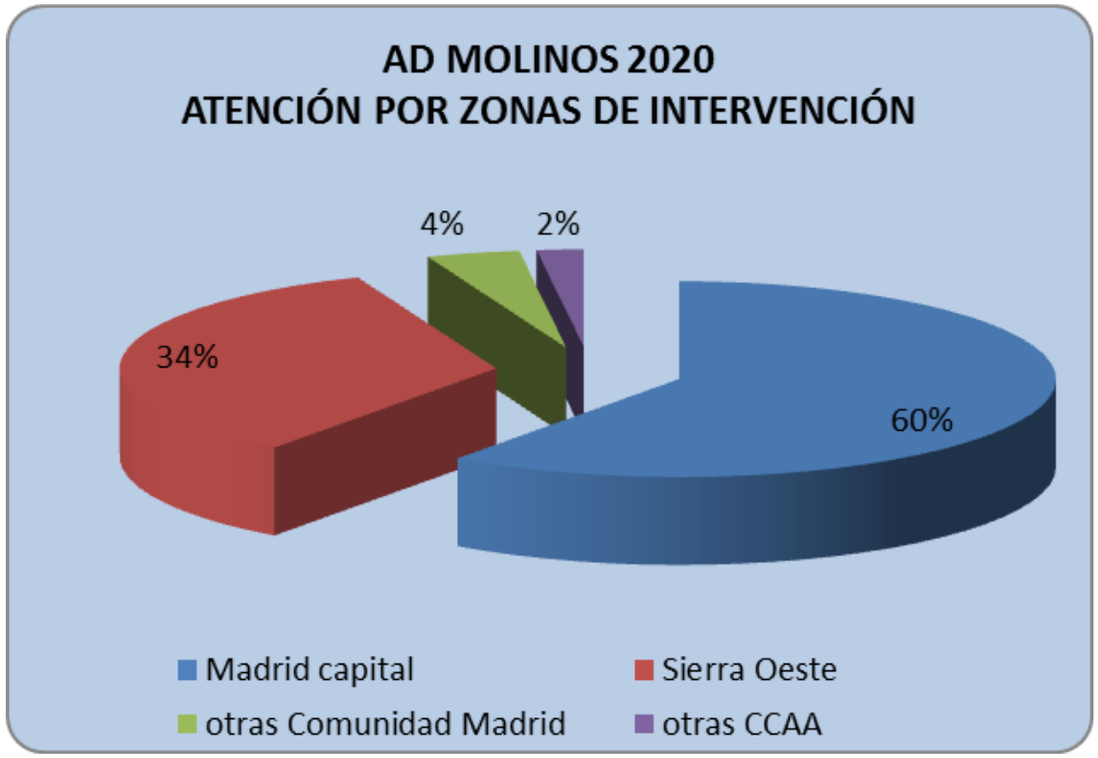

3.2. SATISFACCIÓN

4.2.1.- SATISFACCIÓN USUARIOS/AS

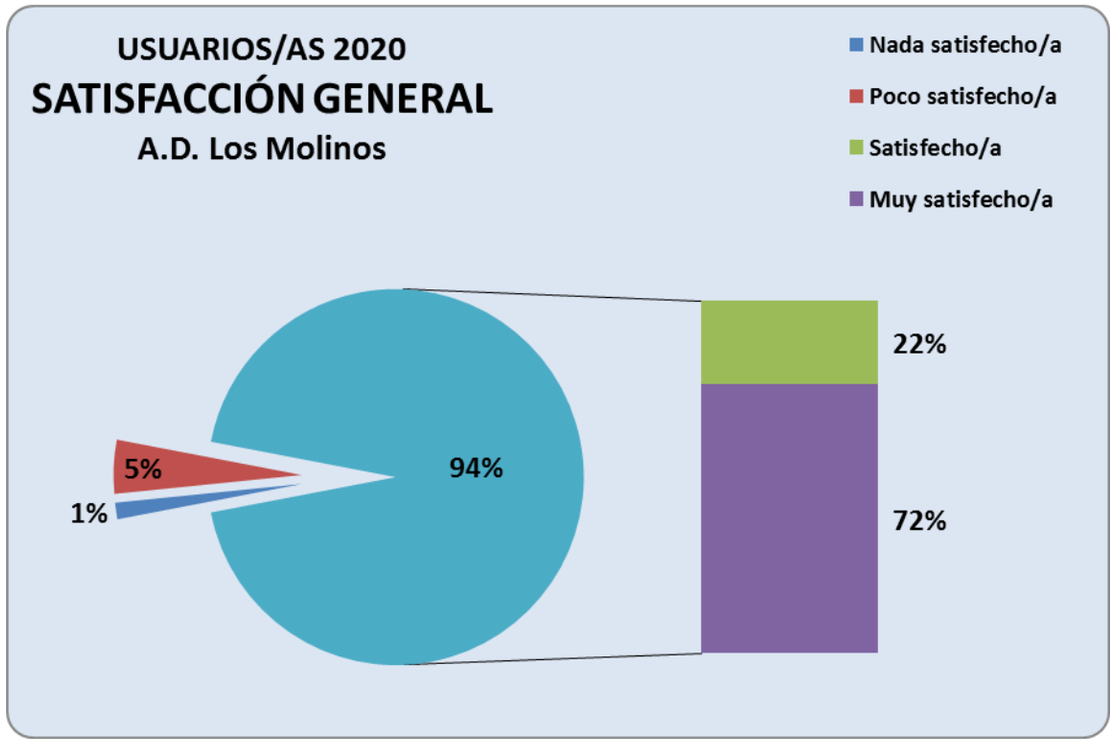

4.2.12- SATISFACCIÓN ENTIDADES COLABORADORAS

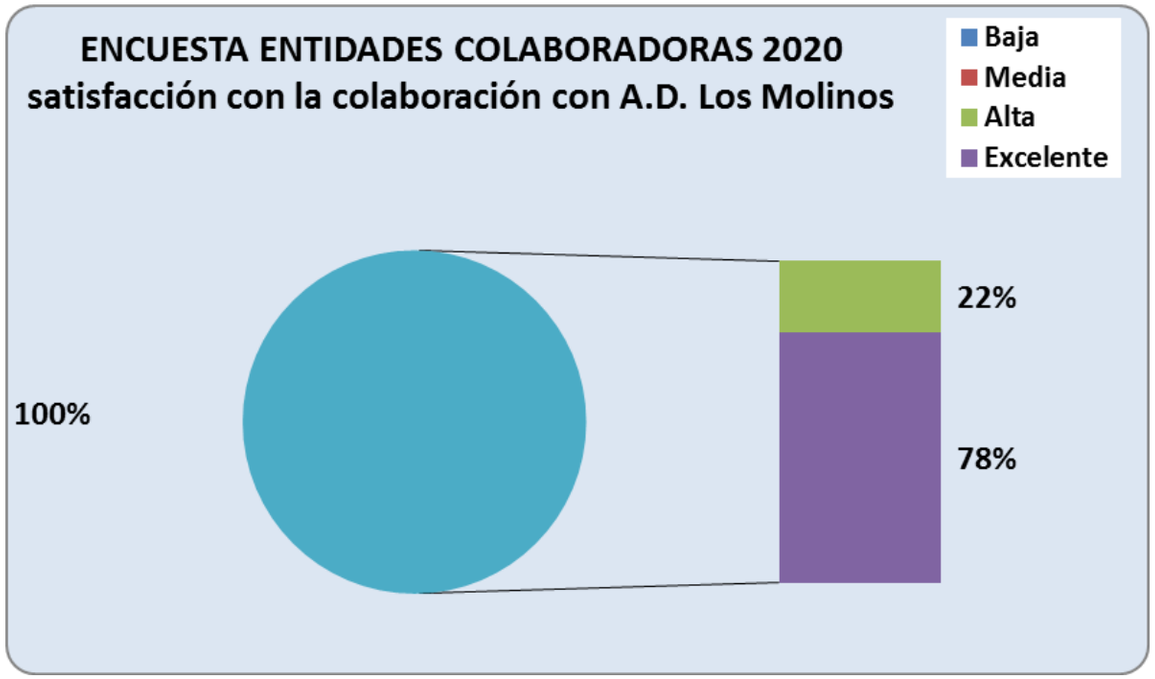

4. Colaboraciones

4.1. APOYO FINANCIERO Y ASISTENCIA TÉCNICA

MINISTERIO DE INCLUSIÓN, SEGURIDAD SOCIAL Y MIGRACIONES — SECRETARÍA DE ESTADO DE MIGRACIONES

UNION EUROPEA
FONDO SOCIAL EUROPEO
Invierte en tu futuro

MINISTERIO DE INCLUSIÓN, SEGURIDAD SOCIAL Y MIGRACIONES — SECRETARÍA DE ESTADO DE MIGRACIONES

UNIÓN EUROPEA
FONDO DE ASILO, MIGRACIÓN E INTEGRACIÓN
Por una Europa plural

Dirección General de Servicios Sociales e Innovación Social
CONSEJERÍA DE POLÍTICAS SOCIALES, FAMILIAS, IGUALDAD Y NATALIDAD
Comunidad de Madrid

UNIÓN EUROPEA
FONDO SOCIAL EUROPEO
El Fondo Social Europeo invierte en tu futuro

Obra Social "la Caixa"

incorpora de "la Caixa"

MicroBank
Banco Social de "la Caixa"

autoempleo incorpora de "la Caixa"

4.2. ALIANZAS Y CONVENIOS

aeress — Asociación Española de Recuperadores de Economía Social y Solidaria

EAPN MADRID

REDES cooperativa

ATA AUTÓNOMOS MADRID

FUNDACIÓN Senara

Aldeas Infantiles SOS

SALUD ENTRE CULTURAS

la incolora asociación vecinal — Villaverde Alto - Madrid

Plataforma por un Empleo de Hogar y de Cuidados con PLENOS DERECHOS de Madrid

alamedillas

Amalgama social

Voluntarios de "la Caixa"

idc Murcia

fundación tengo hogar — Reimpulsando vidas

Garapen — etorkizuna lantzen por y para el desarrollo

GRUPO 5

Economistas sin Fronteras

UNIVERSIDAD COMPLUTENSE MADRID

UAM UNIVERSIDAD AUTÓNOMA DE MADRID — máster Microfinanzas e Inclusión Financiera

rem — Red de emprendedoras en movimiento

D2CE — TEAM. DREAM. BUILD

encuestafacil

4.2. ALIANZAS Y CONVENIOS

COLLADOVILLALBA AYUNTAMIENTO

Ayuntamiento de El Escorial

Ayuntamiento de Galapagar

distrito chamberí | MADRID

MANCOMUNIDAD SIERRA OESTE — Servicios Sociales

Ayuntamiento de Hoyo de Manzanares — Área de Desarrollo Local

distrito moncloa-aravaca | MADRID

AYUNTAMIENTO DE NOBLEJAS

Murcia

4.3. PRÁCTICAS FORMATIVAS Y APOYO A LA INSERCIÓN LABORAL

4.4. VOLUNTARIADO

La AD Los Molinos entiende el Voluntariado como un aumento de la participación ciudadana en los problemas que se presentan en nuestra sociedad y es consciente de que la sensibilización del ciudadano/a y su compromiso social es un componente fundamental en los proyectos que desarrolla.

En 2020 fueron 19 personas colaboradoras:

- 8 en el Área de Inserción Social y Laboral, en tareas de apoyo a Gestión de datos, Talleres de Búsqueda de Empleo y Aula Digital.
- 3 en el Área de Autoempleo y Emprendimiento, en tareas de formación y mentoring de emprendedores/as.
- 5 en el Área de Integración Social, en tareas de apoyo a las actividades de participación.
- Y 3 del Programa de Voluntariado de Fundación La Caixa, colaboran en Talleres de formación.

Gracias por vuestro tiempo
y por la riqueza que nos habéis aportado
de manera desinteresada

5.1. Apoyo Financiero

APLICACIÓN DE FONDOS

40% Inserción Sociolaboral

26% Apoyo al Autoempleo

17% Integración Social

7% Sensibilización y RSE

7% Formación

2% Igualdad y Género

1% Otros

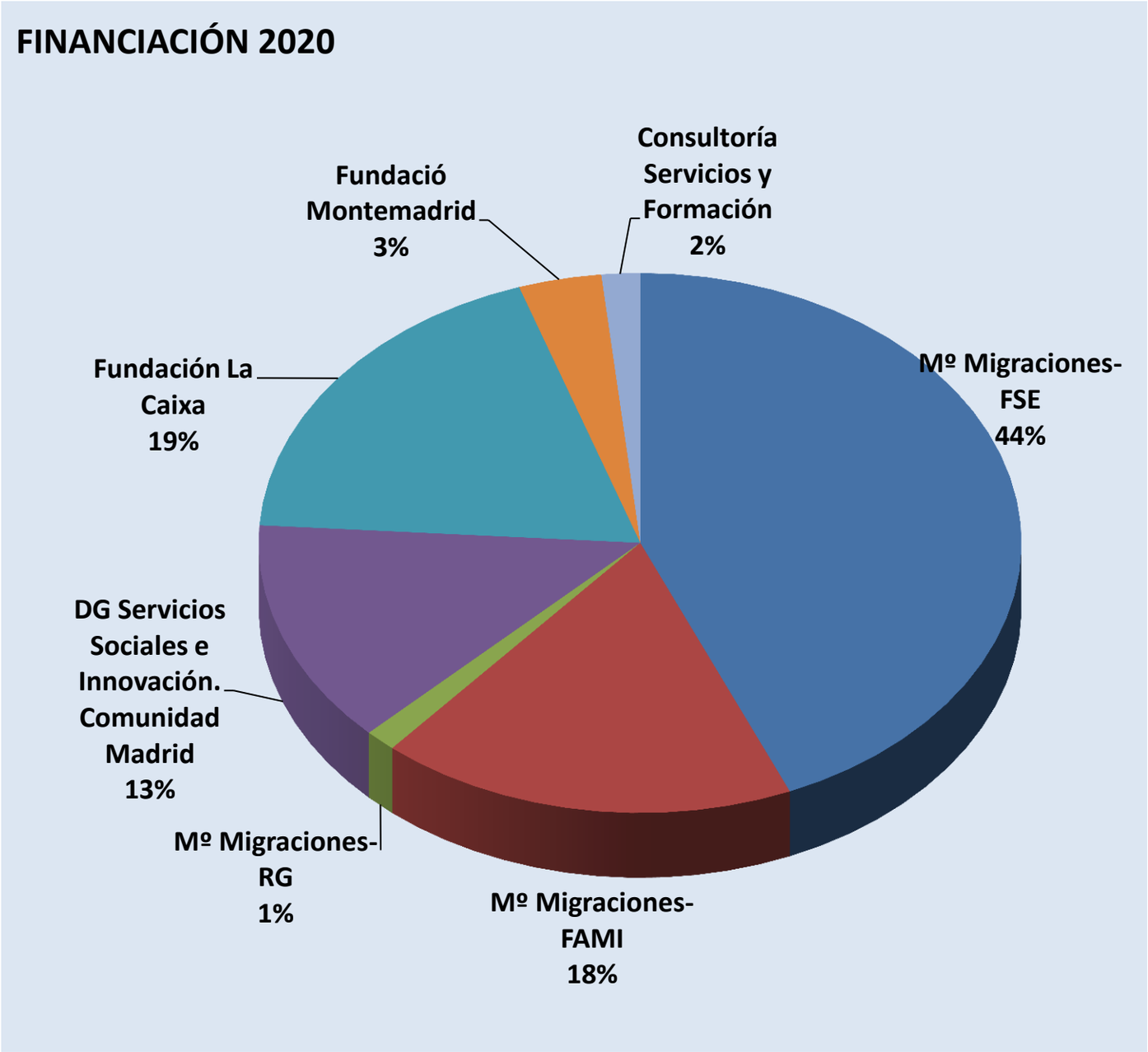

Asociación
AD Los Molinos

Apoyamos la integración y el empleo de las personas más vulnerables

Cuando soplan vientos de cambio,
en lugar de muros,
construyamos Molinos